

# Cobertura ENESEM 2020

Corte al 30 de julio - 2021

## Cobertura empresas diligenciadas por Coordinación zonal

Corte al 30 de julio

Coordinación Zonal	Muestra	Empresas Socializadas		Empresas diligenciadas		Diligenciamiento Telemático (Umbral 70%)		Diligenciamiento Presencial (Umbral 30%)	
Litoral	1.889	1.889	100%	1.849	98%	1.511	82%	338	18%
Ac. Campo	1.653	1.653	100%	1.623	98%	1.251	77%	372	23%
Sur	489	489	100%	489	100%	350	72%	139	28%
Centro	293	293	100%	293	100%	252	86%	41	14%
<b>Nacional</b>	<b>4.324</b>	<b>4.324</b>	<b>100%</b>	<b>4.254</b>	<b>98%</b>	<b>3.364</b>	<b>79%</b>	<b>890</b>	<b>21%</b>

## Cobertura diligenciamiento

**Empresas socializadas,** Son aquellas empresas que recibieron la notificación de inicio del operativo de campo, a través del envío masivo de correos.

**Diligenciamiento,** Es el primer acercamiento con el informante calificado por parte del investigador a fin de sensibilizar y dar a conocer a los informantes los objetivos de la encuesta, el tiempo de entrega de información y el link del aplicativo INFOCAPT.

**Pendientes de diligenciamiento.** Se ha realizado el cabildeo de 4254 empresas, lo que representa un 98% con respecto al total de la muestra. Por otro lado, las encuestas que aún no se ha realizado el acercamiento pertinente son 70 empresas, lo que representa el 2% del total de la muestra.( 40 empresas Litoral y 30 empresas AC. Campo)

## Indicadores de cobertura por Coordinación Zonal

### Corte al 30 de julio

Coordinación Zonal	Muestra	Planificación campo	Encuestas ejecutadas campo		Encuesta efectivas campo		Tipo de investigación				Tasa de cobertura	
							Telemático		Presencial		Ejecutadas / Planificado	Efectivas / ejecutado
			Nº.	% muestra	Nº.	% muestra	Nº.	% ejecutado	Nº.	% ejecutado	Operativa campo	Efectividad ejecución
Litoral	1.889	799	1.004	53%	996	53%	913	91%	91	9%	● 126%	● 99%
Ac. Campo	1.653	644	536	32%	523	32%	504	94%	32	6%	● 83%	● 98%
Sur	489	133	136	28%	132	27%	125	92%	11	8%	● 102%	● 97%
Centro	293	129	137	47%	136	46%	110	80%	27	20%	● 106%	● 99%
Nacional	4.324	1.705	1.813	42%	1.787	41%	1652	91%	161	9%	● 106%	● 99%

## Encuestas ingresadas en el sistema INFOCAPT

Coordinación Zonal	Muestra	Encuestas ingresadas al sistema INFOCAPT		Encuestas no iniciadas		Encuestas ejecutadas Campo / INFOCAPT	
		Nº.	% cobertura	Nº.	% cobertura	Nº.	% cobertura
Litoral	1.889	1.541	82%	348	18%	1.004	65%
Ac. Campo	1.653	1.288	78%	365	22%	536	42%
Sur	489	352	72%	137	28%	136	39%
Centro	293	204	70%	89	30%	136	67%
<b>Nacional</b>	<b>4.324</b>	<b>3.385</b>	<b>78%</b>	<b>939</b>	<b>22%</b>	<b>1.812</b>	<b>54%</b>

# Cobertura de crítica por Coordinación Zonal

Corte al 30 de julio

Coordinación Zonal	Muestra	Planificado Crítica		Encuestas Ejecutadas Criticadas		Encuestas efectivas Criticadas		Encuestas efectivas campo	% Criticada / encuestas efectivas	Indicadores de Cobertura Crítica		
		Nº.	% muestra	Nº.	% muestra	Nº.	% muestra	Nº.		Ejecución / planificado	Efectivas / ejecutado	Efectivas/ Planificado
Litoral	1889	300	16%	405	21%	391	21%	996	39%	● 135%	● 97%	● 130%
Ac.campo	1653	295	18%	277	17%	265	16%	523	51%	● 94%	● 96%	● 90%
Sur	489	24	5%	81	17%	79	16%	132	60%	● 338%	● 98%	● 329%
Centro	293	75	26%	82	28%	81	28%	136	60%	● 109%	● 99%	● 108%
<b>Nacional</b>	<b>4324</b>	<b>694</b>	<b>16%</b>	<b>845</b>	<b>20%</b>	<b>816</b>	<b>19%</b>	<b>1787</b>	<b>46%</b>	● 122%	● 97%	● 118%

## Encuestas criticadas ingresadas en el sistema INFOCAPT

Coordinación Zonal	Muestra	Encuestas ingresadas al sistema INFOCAPT		Encuestas criticadas Campo / INFOCAPT	
		Nº.	% cobertura	Nº.	% cobertura
Litoral	1889	412	22%	405	98%
Ac. Campo	1653	290	18%	277	96%
Sur	489	81	17%	81	100%
Centro	293	82	28%	82	100%
<b>Nacional</b>	<b>4324</b>	<b>865</b>	<b>20%</b>	<b>845</b>	<b>98%</b>

## Empresas efectivas con novedad

Empresas efectivas con novedad		Litoral	Ac.campo	Sur	Centro	Total Nacional	
1	Cambio de rama de actividad	7	0	0	0	7	5%
2	Cambio de sector económico	1	0	0	0	1	1%
3	Cambio de razón social y/o Nombre Comercial	3	23	2	0	28	21%
4	Cambio o actualización de ubicación geográfica de la empresa	16	69	4	4	93	70%
5	Fusionadas/ Absorbidas	4	0	0	0	4	3%
TOTAL		31	92	6	4	133	100%

## Empresas no efectivas

Empresas no efectivas		Litoral	Ac.campo	Sur	Centro	Total Nacional	
1	Liquidadas	4	3	1	0	8	25%
2	Sin características - Ingresos y /o número de personal ocupado	6	8	1	0	15	47%
3	Sin características - Sector no investigado	3	0	1	0	4	13%
4	Sin características - Sin Contabilidad en el año de referencia	1	0	0	0	1	3%
5	Inactivas	0	3	0	1	4	13%
TOTAL		14	14	3	1	32	100%



# Funcionamiento del INFOCAPT

Corte al 30 de julio

■ 2018 ■ 2019 ■ 2020



Errores  
Aplicativo  
(acumulado)

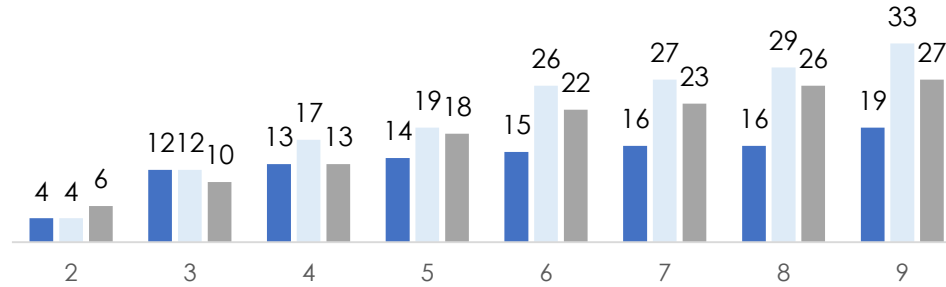

Se refieren a problemas de programación



Consultas  
realizadas

Se realizaron 6 consultas divididas en diferentes zonales:

- 2 Sur
- 2 DICA
- 1 Litoral
- 1 Centro



Requirientos  
Registrados

En total se registró 1 requerimiento:

- 1 corrección en el reporte de novedades del Administrador



Tiempo de  
respuesta  
(en promedio)

- Errores del aplicativo: 27:37:52 (1 día)
- Consultas: 00:37:13 (media hora)

No se han registrado caídas o intermitencias en el sistema.



**ENESEM**

Encuesta Estructural  
Empresarial



# Administrativo financiero

## Corte 30 de julio

PROCESOS	LITORAL	AC. CAMPO	SUR	CENTRO
Póliza de seguro	<b>Situación actual:</b> El personal civil se encuentra asegurado, para el periodo de junio a septiembre de 2021.	<b>Situación actual:</b> El personal civil se encuentra asegurado, para el periodo de julio a septiembre de 2021.	<b>Situación actual:</b> El personal civil no se encuentra asegurado. <b>Observación:</b> En proceso de inclusión a la póliza madre (autorización por parte de DIREJ). <b>Fecha tentativa:</b> 30 de julio de 2021.	<b>Situación actual:</b> El personal civil se encuentra asegurado, para el periodo de junio a septiembre de 2021.
Personal civil	<b>SNEE:</b> Honorarios correspondientes a junio pagados (15 encuestadores) con fecha 08 de julio de 2021. <b>PRETT :</b> Honorarios correspondientes a junio pagados (10 encuestadores y 1 asistente técnico) con fecha 23 de julio de 2021.	<b>SNEE:</b> Honorarios correspondientes a junio pagados (15 encuestadores) con fecha 16 de julio de 2021. <b>PRETT:</b> Honorarios correspondientes a junio pagados (8 encuestadores y 1 asistente técnico) con fecha 23 de julio de 2021.	<b>SNEE:</b> Honorarios correspondientes a junio pagados (3 encuestadores) con fecha 16 de julio de 2021. <b>PRETT:</b> Honorarios correspondientes a junio pagados (3 encuestadores y 1 asistente técnico) con fecha 23 de julio de 2021.	<b>SNEE:</b> Honorarios correspondientes a junio pagados (2 encuestadores) con fecha 23 de julio de 2021. <b>PRETT:</b> Honorarios correspondientes a junio pagados (2 encuestadores y 1 asistente técnico) con fecha 23 de julio de 2021.
Contratación de vehículos	<b>SNEE:</b> Servicio correspondiente a junio pagado con fecha 9 de julio de 2021. <b>PRETT:</b> Servicio correspondiente a junio pagado con fecha 23 de julio de 2021.	<b>SNEE:</b> Servicio correspondiente a junio pagado con fecha 27 de julio de 2021. <b>PRETT:</b> Servicio correspondiente a junio pagado con fecha 23 de julio de 2021.	<b>SNEE:</b> Servicio correspondiente a junio pagado con fecha 30 de julio de 2021. <b>PRETT:</b> Servicio de transporte cancelado correspondiente al mes de junio con fecha 29 de julio.	<b>SNEE:</b> Servicio correspondiente a junio pagado con fecha 23 de julio de 2021. <b>PRETT:</b> Servicio correspondiente a junio pagado con fecha 23 de julio de 2021.





@ecuadorencifras



@ecuadorencifras



@InecEcuador



t.me/euadorencifras



INEC/Ecuador



INECEcuador



INEC Ecuador